









## **ANEXO 1: CARTOGRAFÍA**









- |  |   |   |
|--|---|---|
|  Aerogenerador |  Viales_explanada  |  Poligonal         |
|  Plataforma    |  SET               |  Centro de entrega |
|  Zanja MT      |  Torre de medición |  Tramo LSMT        |
|  Vuelo         |  Viales            |  Tramo LAMT        |

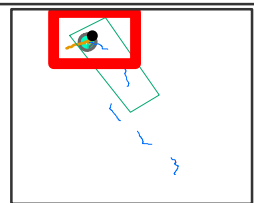

ESTUDIO DE IMPACTO AMBIENTAL  
PARQUE EÓLICO AZABACHE  
Y SUS INFRAESTRUCTURAS DE  
EVACUACIÓN  
La Puebla de Valverde (Teruel)

YÉQUERA SOLAR 7, S.L.



PLANTA SOBRE FOTO AÉREA	
Plano: 2.1 de 11	Diciembre 2021
	
A3 1:10.000 UTM ETRS 89 HUSO 30	





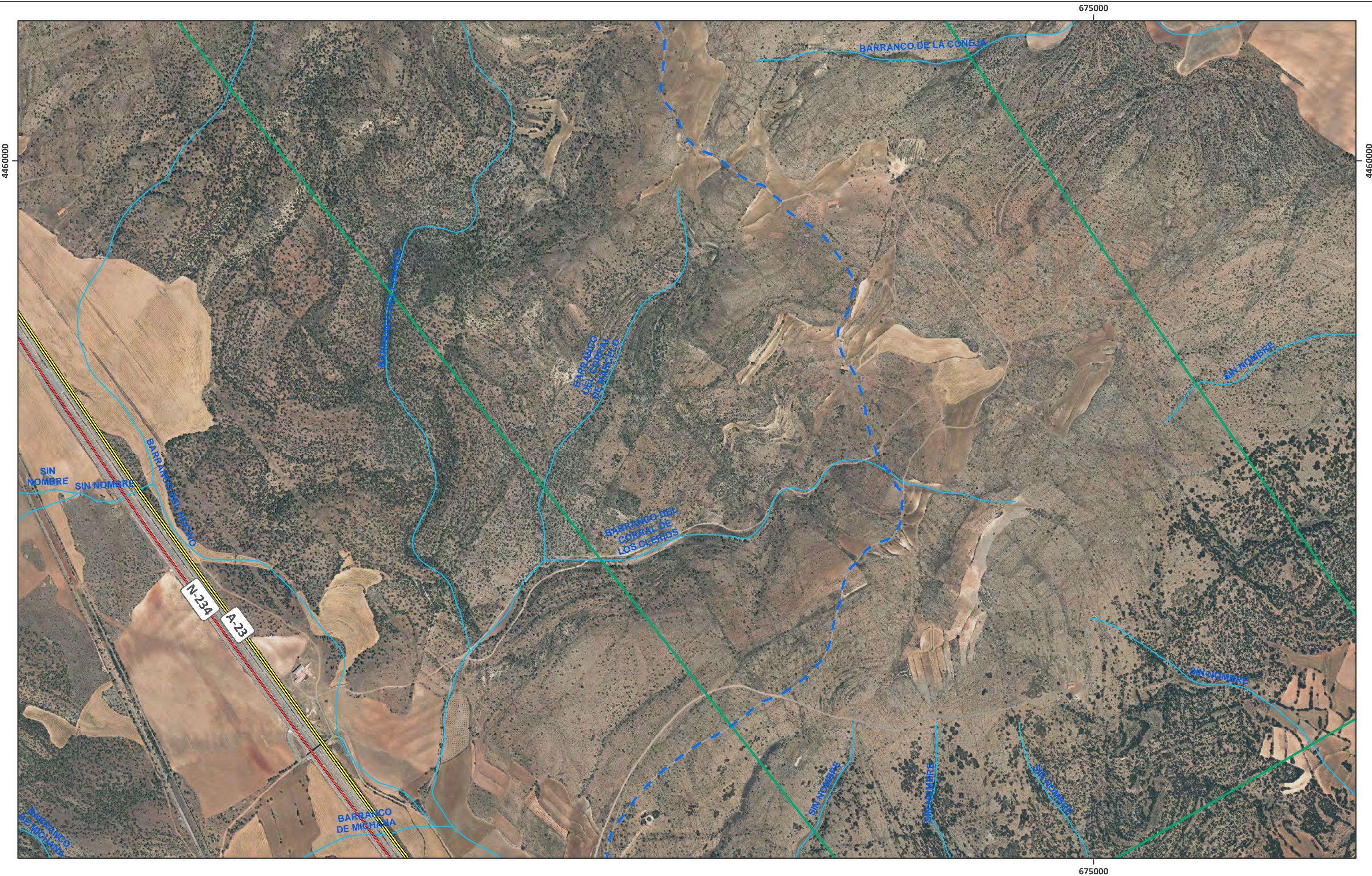

Aerogenerador	Viales_explanada	Poligonal
Plataforma	SET	Centro de entrega
Zanja MT	Torre de medición	Tramo LSMT
Vuelo	Viales	Tramo LAMT

**ESTUDIO DE IMPACTO AMBIENTAL  
PARQUE EÓLICO AZABACHE  
Y SUS INFRAESTRUCTURAS DE  
EVACUACIÓN  
La Puebla de Valverde (Teruel)**

**YÉQUERA SOLAR 7, S.L.**

**PLANTA SOBRE FOTO AÉREA**

Plano: 2.2 de 11    Diciembre 2021

0 150 300 m

A3 1:10.000 UTM ETRS 89 HUSO 30









Aerogenerador Plataforma Zanja MT Vuelo	Viales_explanada SET Torre de medición Viales	Poligonal Centro de entrega Tramo LSMT Tramo LAMT			<b>ESTUDIO DE IMPACTO AMBIENTAL</b> <b>PARQUE EÓLICO AZABACHE</b> <b>Y SUS INFRAESTRUCTURAS DE EVACUACIÓN</b> <b>La Puebla de Valverde (Teruel)</b>	<b>YÉQUERA SOLAR 7, S.L.</b> 	<b>PLANTA SOBRE FOTO AÉREA</b> Plano: 2.4 de 11 Diciembre 2021  A3 1:10.000 UTM ETRS 89 HUSO 30
--	--	--	--	--	--	----------------------------------	---



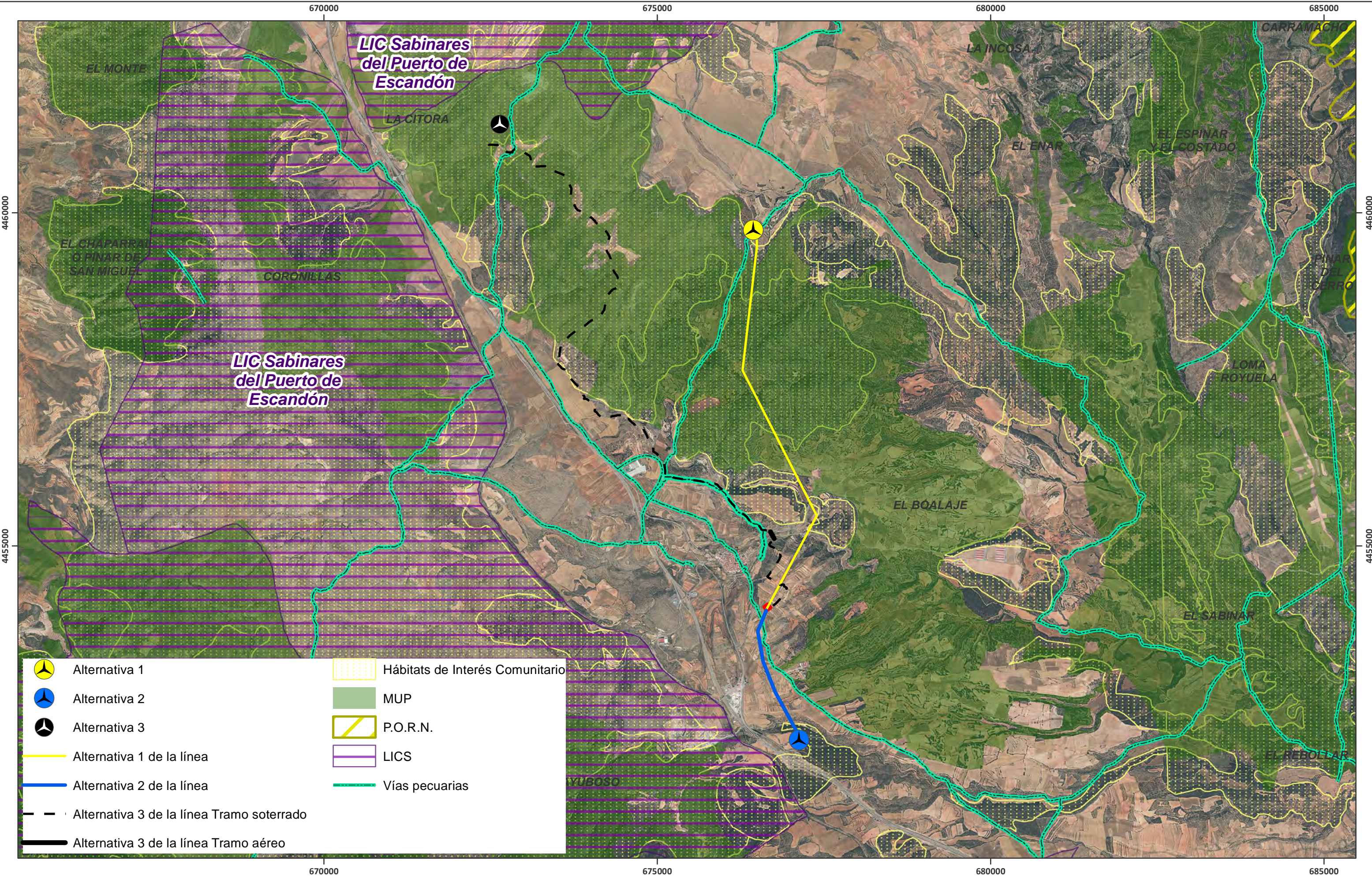

*El ámbito se encuentra incluido en el Plan de Protección del Cangrejo de río común*



ESTUDIO DE IMPACTO AMBIENTAL  
PARQUE EÓLICO AZABACHE  
Y SUS INFRAESTRUCTURAS DE  
EVACUACIÓN  
La Puebla de Valverde (Teruel)

YÉQUERA SOLAR 7, S.L.

ALTERNATIVAS	
Plano: 3 de 11	Diciembre 2021
A3 1:50.000 UTM ETRS 89 HUSO 30	



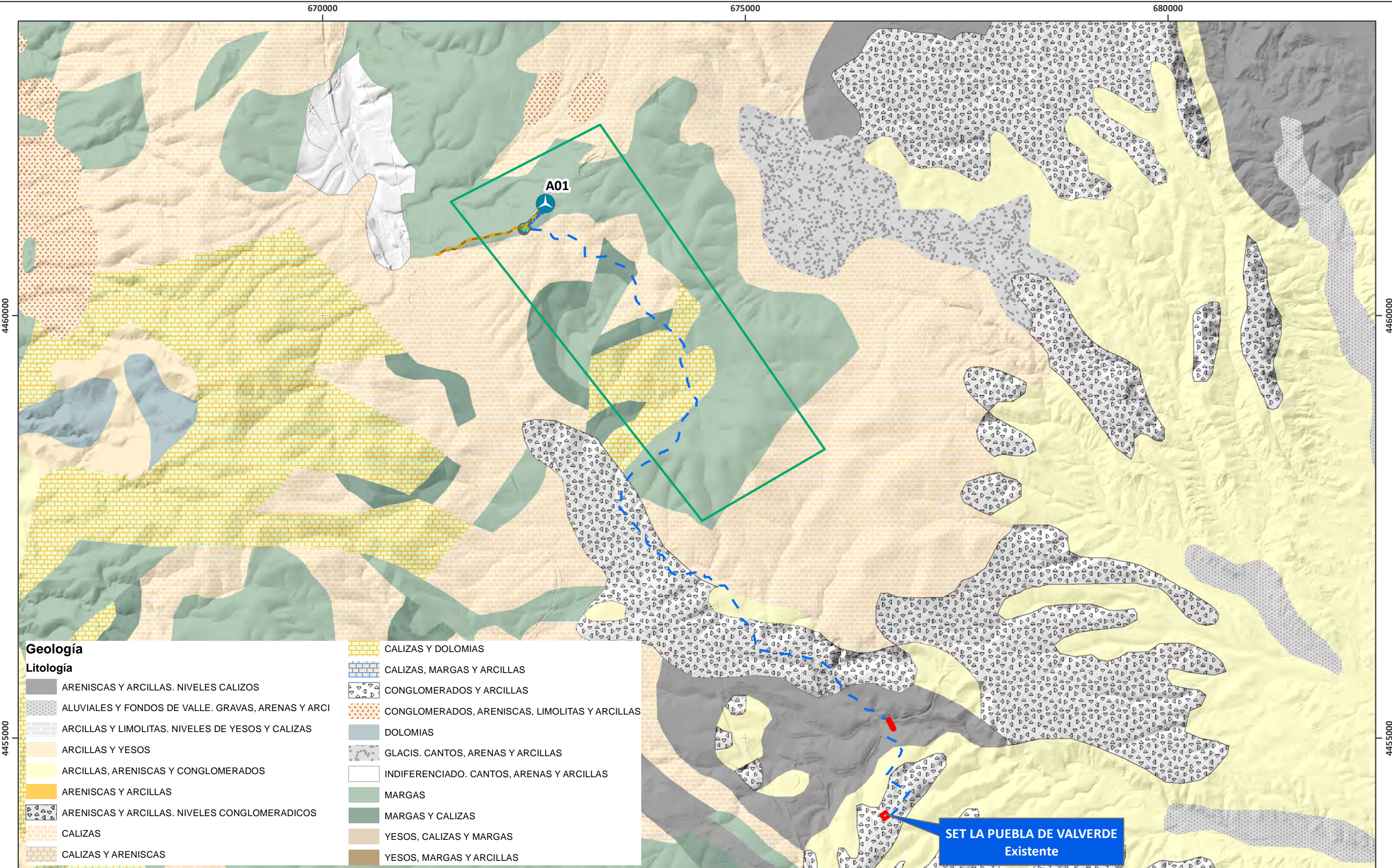

### Geología

#### Litología

- |  |  |  |  |
|--|--|--|--|
|  | ARENISCAS Y ARCILLAS. NIVELES CALIZOS                  |  | CALIZAS Y DOLOMIAS                             |
|  | ALUVIALES Y FONDOS DE VALLE. GRAVAS, ARENAS Y ARCILLAS |  | CALIZAS, MARGAS Y ARCILLAS                     |
|  | ARCILLAS Y LIMOLITAS. NIVELES DE YESOS Y CALIZAS       |  | CONGLOMERADOS Y ARCILLAS                       |
|  | ARCILLAS Y YESOS                                       |  | CONGLOMERADOS, ARENISCAS, LIMOLITAS Y ARCILLAS |
|  | ARCILLAS, ARENISCAS Y CONGLOMERADOS                    |  | DOLOMIAS                                       |
|  | ARENISCAS Y ARCILLAS                                   |  | GLACIS. CANTOS, ARENAS Y ARCILLAS              |
|  | ARENISCAS Y ARCILLAS. NIVELES CONGLOMERADICOS          |  | INDIFERENCIADO. CANTOS, ARENAS Y ARCILLAS      |
|  | CALIZAS  |  | MARGAS   |
|  | CALIZAS Y ARENISCAS                                    |  | MARGAS Y CALIZAS                               |
|  |  |  | YESOS, CALIZAS Y MARGAS                        |
|  |  |  | YESOS, MARGAS Y ARCILLAS                       |

Aerogenerador

Plataforma

Zanja MT

Vuelo

Viales\_explanada

SET

Torre de medición

Viales

Poligonal

Centro de entrega

Tramo LSMT

Tramo LAMT



ESTUDIO DE IMPACTO AMBIENTAL  
PARQUE EÓLICO AZABACHE  
Y SUS INFRAESTRUCTURAS DE  
EVACUACIÓN  
La Puebla de Valverde (Teruel)

YÉQUERA SOLAR 7, S.L.



GEOLOGÍA (Litología)

Plano: 4 de 11

Diciembre 2021

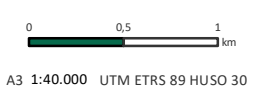

A3 1:40.000 UTM ETRS 89 HUSO 30

